

¿Qué leyes protegen al manatí?

El Acta de Protección de Mamíferos Marinos de 1972 protege a todos los mamíferos marinos, incluyendo a los manatíes. El Acta de Especies en Peligro de Extinción de 1973 protege las especies en peligro y amenazadas.

Al presente el manatí está catalogado como especie en peligro de extinción. El Servicio de Pesca y Vida Silvestre Federal está considerando cambiar su estado a amenazado. El DRNA, va a mantener el estado del manatí como especie en peligro de extinción por lo reducido de la población en la Isla y la poca información que se tiene sobre ellos en Puerto Rico.

¿Por qué el manatí está en peligro?

- Tienen una tasa reproductiva lenta, una cría cada 2 a 3 años.
- Las embarcaciones los impactan y perturban las áreas donde habitan.
- Ingieren basura y se enredan en ella provocándoles la muerte.
- El desarrollo costero degrada las áreas donde habitan.
- La sedimentación disminuye y afecta las hierbas marinas, que son su alimento.

¿Qué puedo hacer para ayudar a proteger al manatí?

- Si observa un manatí en el área, reduzca la velocidad de la embarcación y alerte a otros sobre la presencia de éste para evitar que lo hieran con las hélices de la embarcación.
- En zonas donde habitan los manatíes conduzca la embarcación a velocidad moderada para evitar impactarlos.
- No tire basura al mar ya que el manatí puede ingerirla o enredarse en hilos de pescar, pudiendo esto provocar su muerte.
- Fomente la limpieza de los ríos utilizando prácticas de reforestación y control de sedimentos. Esto protege las hierbas marinas.



En caso de emergencia

Si ve un manatí varado en la orilla o en una situación que considere de emergencia o un bebé manatí solo, llame inmediatamente al

CUERPO DE VIGILANTES:

787-724 5700

COORDINADORAS PRMM:

NILDA JIMÉNEZ

787-645-5593

GRISEL RODRÍGUEZ

787-538-4684

Provea la siguiente información:

- Especie, tamaño, número de animales
- Condición del animal (vivo o muerto)
- Conducta del animal (alerta, nadando, vocaliza)
- Localización
- Condiciones Ambientales
- Teléfono de la persona que avistó el animal

El Manatí

(*Trichechus manatus*)



Programa de Rescate de Mamíferos Marinos





El manatí antillano es un mamífero marino que habita en nuestras costas y desemboca duras de ríos.

Son herbívoros, comen hierbas marinas, por lo que frecuentan lugares de poca profundidad donde hay hierbas marinas.

Es común verlos muy cercanos a la costa en aguas turbias, pero también se ven en arrecifes.



Cuando se aparean se ven varios individuos juntos interactuando. Las crías nacen vivas y son amamantadas por sus madres por alrededor de dos años.

Seleccionan algunos lugares para dormir o descansar. En estas zonas pasan desapercibidos ya que suben a la superficie a respirar cada 5-10 minutos y sólo se les ve la punta del hocico.



Los avistamientos de manatíes son raros ya que generalmente sólo enseñan la punta del hocico o el lomo. Cuando socializan, se pueden ver más partes de su cuerpo (cola, lomo y hocico).

Cuando se están alimentando, se observa una mancha de sedimento en el área que se levanta cuando ellos arrancan las hierbas marinas para comerlas.



El manatí tiene su cuerpo en forma de torpedo y puede medir de 10 a 12 pies de largo. Su peso varía de 500 a 2,000 libras.



Al igual que nosotros, el manatí tiene pulmones y sube a la superficie para respirar.



Toma agua dulce que encuentra en la desembocadura de ríos y descargas de plantas de tratamiento. El agua la obtiene de la superficie, ya que por la diferencia en densidad el agua dulce permanece en la superficie por un

tiempo antes de mezclarse con el agua salada.

Se desconoce cuántos manatíes hay en Puerto Rico. El DRNA y el Servicio de Caza y Pesca Federal trabajan en conjunto para obtener esta información aplicando un modelo estadístico a los censos aéreos.

El área donde mayor número de manatíes se observan es Bahía de Jobos (círculo rojo), en Guayama. La segunda área de mayor concentración es la de Ceiba-Fajardo (círculo anaranjado). Aunque habitan todas las costas de Puerto Rico, son muy pocos los observados en la costa norte. Otras áreas que sobresalen por el número de manatíes observados en los censos son Guayanilla y Patillas-Arroyo (círculos violetas).

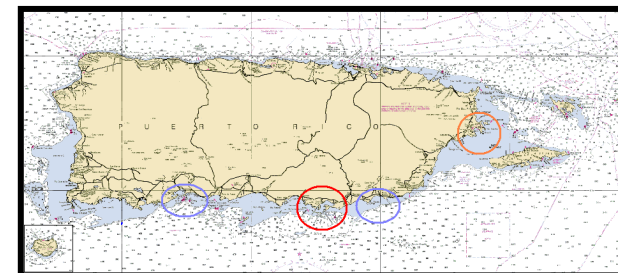

En Puerto Rico se han reportado haciendo grandes travesías, viajando hasta Vieques, Culebra.